

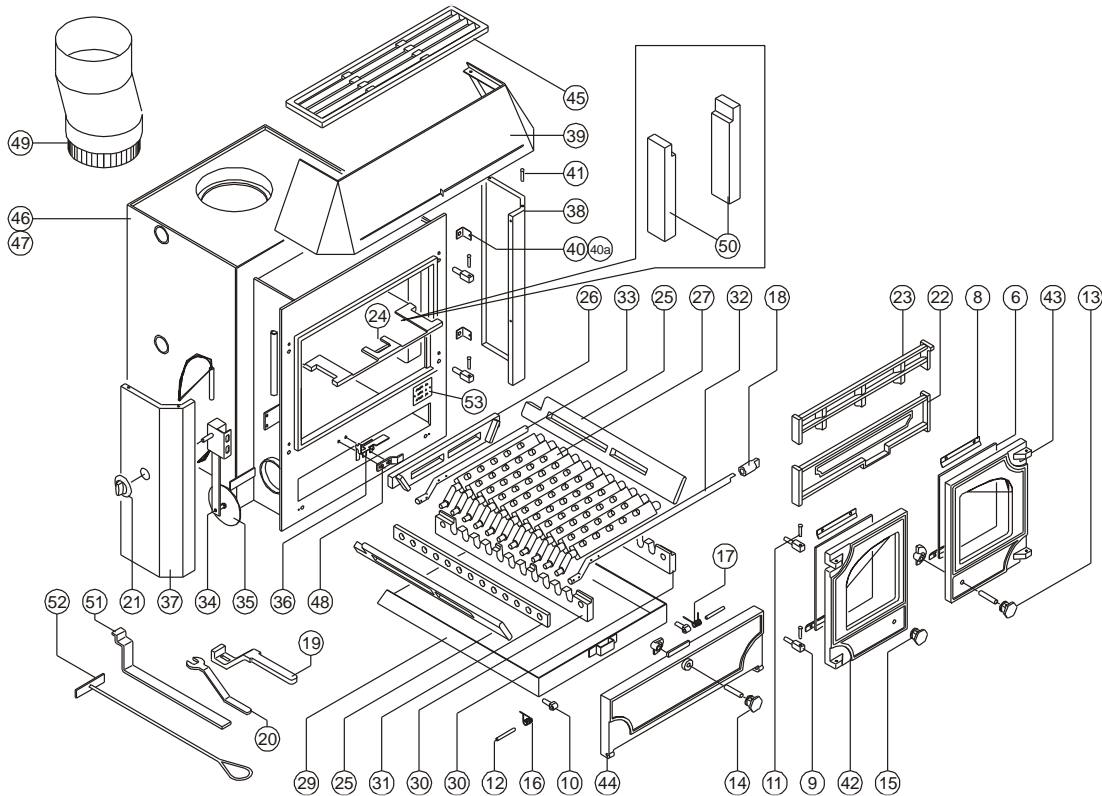

Issue K



Item	Número	Description	HT	TTC 20%	Item	Número	Description	HT	TTC 20%
4*	008/EW35S	Kit de joints de porte (avec colle)	46.50	55.80	31	012/EW33	Barre d'actionnement de la grille	55.20	66.24
5*	008/FW29	Colle de joint de porte	12.60	15.12	32	012/FW14	Tige de criblage	41.20	49.44
6	006/FW30	Vitre vitrocéramique (avec joint)	49.50	59.40	33	012/CG05	Tige intermédiaire	38.90	46.68
7*	008/EW45	Joint pour vitre	15.40	18.48	34	008/FW48	Thermostat	63.10	75.72
8	004/EW23	Pattes de fixation de vitres	4.50	5.40	35	008/BW57	Volet de thermostat	11.00	13.20
9	008/FW27	Gond	7.90	9.48	36	004/BW46		13.20	15.84
10	008/FW28	Gond	8.30	9.96	37#	005/WW05L		ND	ND
11	008/BW39/S	Jeu d'axes de charnière	4.20	5.04	38#	005/WW05R		ND	ND
12	008/BW40/S		5.60	6.72	39#	005/WW06		ND	ND
13	008/BW41/A		26.50	31.80	40	004/WW13	Langue de maintien	ND	ND
14	008/BW42/A		26.50	31.80	40a	012/WW30		15.70	18.84
15	002/HV12		18.10	21.72	41	008/WW14S		5.60	6.72
16	008/BW43L		4.90	5.88	42#	003/EW01		ND	ND
17	008/BW43R		4.90	5.88	43#	003/EW02		ND	ND
18	002/CG06	Bouton de tige de criblage	23.10	27.72	44#	003/FW03		ND	ND
19	002/BW20	Poignée pour cendrier et criblage	30.00	36.00	45#	003/FW04		ND	ND
20	002/BW26	Poignée de porte	12.60	15.12	46	009/DX50iB/A		ND	ND
21	008/BW50	Bouton de thermostat	5.60	6.72	47	009/DX45iB/A		ND	ND
22	002/FW07	Pare bûches	92.40	110.88	48	012/BW45		6.60	7.92
23	002/FW08	Barre approfondissant	64.00	76.80	49	012/FW12		151.00	181.20
24	002/FW32	Défecteur	80.30	96.36	50	011/JW09	Brique réfractaire	22.90	27.48
25	002/FW15	Plaque de foyer latérale	50.00	60.00	51	008/FW33		13.90	16.68
26	002/FW16	Grille d'amenée d'air arrière	41.20	49.44	52	012/FW34	Raclette	15.10	18.12
27	002/CG01	Barre de grille	19.70	23.64	53		Plaque d'identification		
28	002/CG01S11	Ensemble de barres de grille (11)	170.40	204.48	54*	010/FW51	Porteur de cendre (optionnel)	113.50	136.20
29	004/FW17	Cendrier	85.20	102.24	55*	008/TH02/L	Thermostat de pipe de basse limite		
30	002/EW30	Barre de support de la grille	60.30	72.36					

Les prix sont corrects à la date montrée mais peuvent être sujets au changement sans communication préalable.  
Les prix incluent la livraison en France

Pour obtenir les pièces de rechange contactez votre dépositaire local en lui donnant le modèle, le numéro de la pièce et la description. En cas de difficulté entrez en contact avec le fabricant à l'adresse montrée. Ce schéma est pour l'identification seulement.

